ÉCOLE DU NORD
DEPUIS 1974

ÉTABLISSEMENT CONVENTIONNÉ
aefe
Agence pour l'enseignement français à l'étranger

EXCELLENCE
PLURILINGUISME
CULTURE

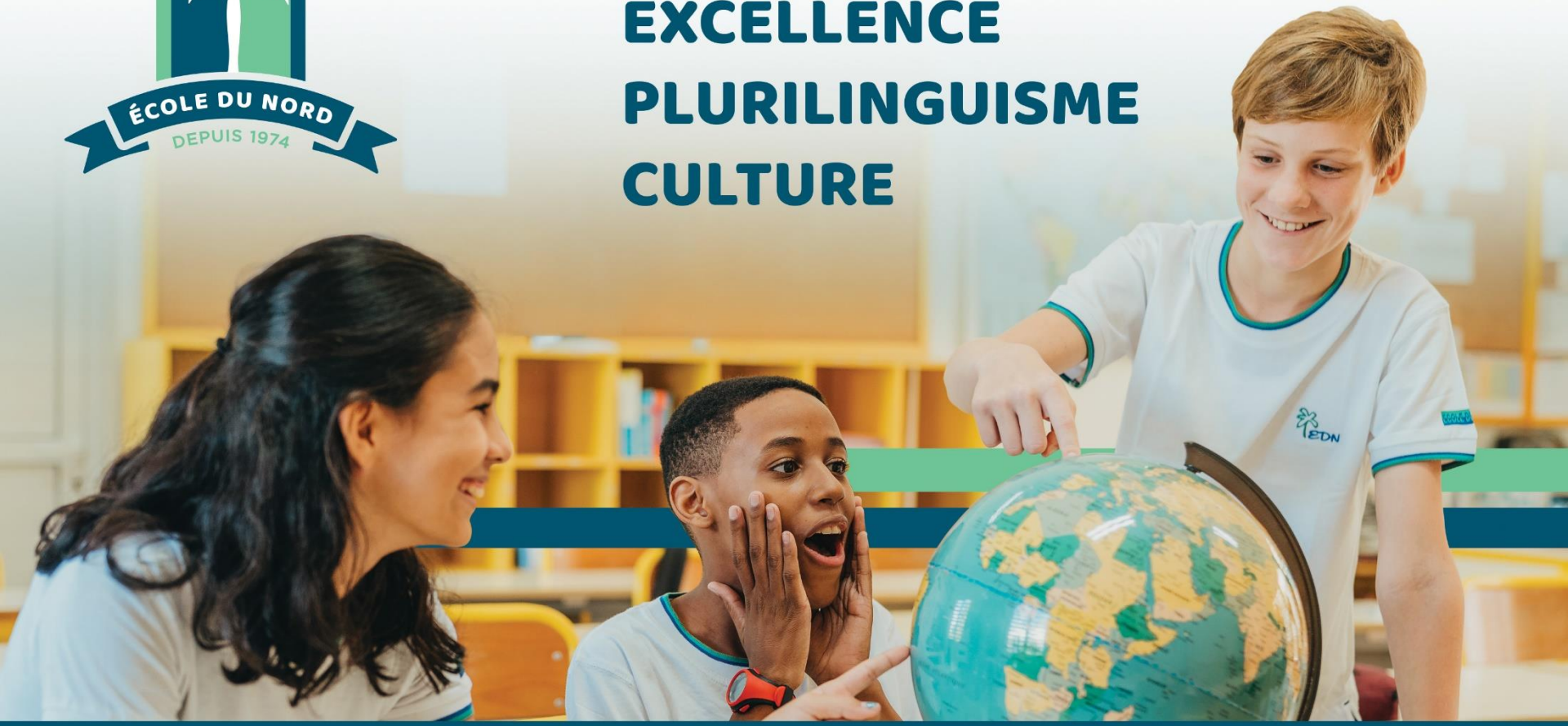

ENSEIGNEMENT FRANÇAIS | SECTION INTERNATIONALE | SECTION EUROPÉENNE | DIPLÔMES INTERNATIONAUX

CONSEIL ECOLE 1ER TRIMESTRE 2021/2022

Ordre du jour :

Point sur la rentrée :

Effectifs, travaux, PROTOCOLE sanitaires, AES, restauration

Le travail en distanciel

Organisations

Enseignement de l'anglais à l'école :

Ajustement 2020/2021

Zoom sur un point pédagogique :

Les évaluations:

Sorties et projets du trimestre :

Par niveau de classe, rencontres Maurice, actions fédératrices zone

Formation continue :

Stages de la zone, animations pédagogiques

ÉTABLISSEMENT CONVENTIONNÉ

aefe
Agence pour l'enseignement français à l'étranger

EFFECTIFS EDN 2021/2021:

NOMBRES DE CLASSES	A	B	C	D	E	Nombre d'élèves 17-11-21	Nombre d'élèves 12-11-20	TOTAL MOYENNE PAR CLASSE
3	16	17	16			49	38	
5	15	15	15	14	14	73	59	14,7
5	13	11	15	15	15	69	85	
13						191	182	
4	26	26	25	24		101	90	
4	23	22	24	21		90	100	
4	25	26	24	25		100	97	24,5
4	24	25	25	25		99	74	
3	26	26	24			76	104	
19						466	465	
4	28	27	27	27		109	127	
5	24	23	26	24	24	121	119	23,8
5	22	22	25	23	22	114	108	
5	21	21	22	22	22	108	115	
19						452	469	
51						1109	1116	21

LA RENTREE:

LA MATERNELLE:

- Prise en charge à plein temps
- Classe en effectif réduit : 15 élèves
- Ouverture de 5 classes.
- Recrutement de 3 enseignantes (2 MS; 1GS) et 4 Assistantes
- Mise à disposition des 2 Remplaçantes

Ouvertures de classes: rentrée 2021

Moyenne Section

Moyenne Section

Petite Section

ÉTABLISSEMENT CONVENTIONNÉ

aefe

Agence pour l'enseignement français à l'étranger

Grande Section

Grande section

ELEMENTAIRE:

- **PROTOCOLE 1** : application du CP au CM2
  - Demi jauge : présence 1 jour sur 2 en demi-groupes
  - Travail à faire à la maison 1 jour sur 2

- **PROTOCOLE 2** : (non appliqué)
  - Reprise en jauge complète
  - présentiel 4 jours par semaine

- **PROTOCOLE 3** : application du CP au CM2
  - Reprise en jauge complète
  - présentiel 3 jours par semaine (mercredi et vendredi en distanciel)

- **PROTOCOLE 4** : application de la PS au CM2
  - Distanciel total – école fermée

DISPOSITIFS :

RESTAURATION :

- La restauration a fonctionné jusqu'au 17 octobre en jauge limitée.
- Elle est fermée depuis le 10 novembre 2021

LES AES (Les activités extrascolaires) :

- Elles ont pu débuter en demi-jauge.
- Depuis le 10 novembre 2021, les AES sont à l'arrêt.

Nombre d'élèves inscrits	**116**
Nombre d'inscriptions	**220**
Nombre d'AES proposées dans la semaine	**24**
Nombre d'intervenants	**13**

POINTS POSITIFS:

- Faibles effectifs.
- Acquisitions des compétences plus rapides.
- **Prise en compte de la différenciation.**
- Proposition pédagogique adaptée.
- Rapidité d'interaction avec les responsables légaux.
- Facilité d'intégration des nouveaux élèves (parents et élèves).
- Gestions des interactions entre élèves plus aisées.
- Calme dans les cours de récréation

POINTS NEGATIFS :

- Problématique en GS de travailler sans Assistante. (un recrutement a été réalisé)

- Les jours en présentiel, les élèves ont du mal à se remettre au travail rapidement (surtout chez les CP et CE1).

- La gestion du matériel à anticiper et à préparer pour réaliser le travail à la maison, a fait perdre du temps et de l'énergie (surtout chez les CP et CE1).

Organisation du distanciel :

Les outils:

- Sur le site internet de l'EDN
  - Padlet des classes
  - Livrets d'accompagnement de la famille
- Pronote
- Les drives

Les choix :

- Les matières fondamentales seront privilégiées : Anglais, Français, Mathématiques
- L'alternance des activités:
  - de motricité,
  - de travaux écrits ou de lectures,
  - de créations et de productions.
  - de manipulations,
  - de réflexions et d'analyses,
  - de visioconférences,

Classes	Modalités de prises en charge de l'élève et support de diffusion du travail[1]
Cycle 1 (Maternelle)	• Un Padlet par classe ou niveau de classe sera mis à disposition • 1 Visio par jour est envisagée en GS
Cycle 2 (CP-CE1-CE2)	• Un Padlet par classe ou niveau de classe sera mis à disposition ; • Du travail décroché sera proposé[2] ; • ANGLAIS : au moins 2 cours d'anglais en visio, en demi-groupe, par élève, par semaine ; • 1 séance de présentation grand groupe par jour ou 1 séance en demi-groupe uniquement au CE2 (modalités variables) ; • 1 séance en demi-groupe par élève par jour, en visio ; • 1 séance D'EPS en visio par semaine
Cycle 3 (CM1-CM2)	• ANGLAIS : au moins 3 cours d'anglais, en demi-groupe, par élève, par semaine, en visio; • 1 présentation grand groupe par jour (modalités variables) ou 1 séance en demi-groupe ; • 1 séance en demi-groupe par élève par jour ; • 1 séance D'EPS en visio par semaine • Du travail décroché sera proposé[2] ; • Un Padlet par classe ou niveau de classe sera mis à disposition ;

EVALUATIONS:

Maternelle:

- Les élèves seront évalués par l'enseignante qui les suit.
- Utilisation du livret d'évaluation
- Une liaison a déjà eu lieu entre les enseignantes référentes du niveau au sujet des compétences à prendre en compte dans les évaluations.

Elémentaire:

- Compte tenu des différents protocoles, du taux de présence des élèves, de la priorité à faire passer des apprentissages, le temps d'évaluation a été diminué.
- Les élèves auront un bulletin trimestriel allégé.
- Une réunion parent-professeur aura lieu pour faire un point sur la scolarité de l'enfant la semaine du 6 décembre 2021.
- Le bulletin Pronote sera disponible à partir du 4 décembre 2021 sur l'espace Pronote.

LE SOUTIEN SCOLAIRE:

APC (activités pédagogique complémentaires):

- Prise en charge de l'enseignante
- 1 fois par semaine
- Groupe de 5 élèves
- Dispositif obligatoire

Soutien scolaire :

- Prise en charge par les surveillants de la vie scolaire
- Aide au travail (organisation, reformulation des consignes, étayage)
- Disponibilité sur des créneaux fixes
- Dispositif facultatif

L'anglais à l'EDN (1)

Septembre 2021: dépôt d'un dossier de demande d'ouverture d'une Section Internationale à l'école Primaire de l'EDN.

Cette demande d'ouverture s'appuie sur le dispositif déjà en place à l'EDN:

CP et CE1	
Pratique de la langue	3 séances de 45min
	1 séance de 30 min en ½ classe
Travail en littérature de jeunesse	40min en classe entière
EMILE (cours en langue anglaise dans une autre matière que l'anglais : géométrie, sciences, sport…)	1h en classe entière
	40min en ½ classe
	5h05 d'enseignements

L'anglais à l'EDN (2)

CE2, CM1, CM2	
Pratique de la langue	3 séances de 45min en ½ classe
Culture et Civilisation	40min en classe entière
EMILE (cours en langue anglaise dans une autre matière que l'anglais : géométrie, sciences, sport…)	1h en classe entière
	40min en ½ classe
	4H35 d'enseignements

Projets:

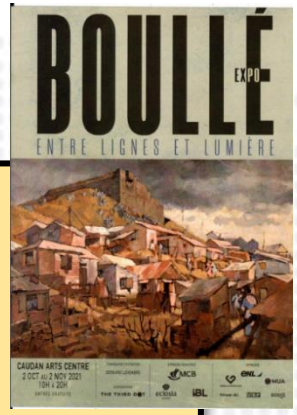

Sorties/projets aboutis:

- CE2 : visite de l'exposition BOULLE
- PS : Exploitation d'album: Calinours va à l'école: Découvrir l'école, devenir élève
- CM2 : Séances de piscine (préparation à la voile et au snorkeling)
- CM2 et GS : Troisième édition du Festival du Film Européen de Maurice
- MS: Exploitation d'album : Dans la cour de l'école de Christophe Loupy. Un court-métrage a été réalisé ainsi qu'un livre audio.
- GS : quelques séances d'équitation
- MS-CE1 : Jardinage

ÉTABLISSEMENT CONVENTIONNÉ

aefe
Agence pour l'enseignement français à l'étranger

Sorties/projets annulés:

- CM1 : La nuit des étoiles
- CM1 : Momo et Lolotte
- CM2 : sorties voiles
- Maternelle: Mise en place du composteur
- CM2 : Sortie à ODYSSEO
- EnDuraNce 2021
- CP : jeux traditionnels – 30 novembre et 2 décembre au LLB

Sorties/projets programmés

- La semaine des lycées français dans le monde du 29 novembre au 4 décembre 2021.
- Portes ouvertes de l'EDN, le 2 décembre 2021.
- Séances de natation pour tous les niveaux.
- the Public Speaking Competition: Spelling Bee / Public Speaking (échange avec Northfields and Lighthouse) Cycle 3

- CP projet de fresque organisé par l'UNESCO avec la participation de l'artiste M. LAGESSE
- CE1 : jeux de ballons – 17 et 19 mai à l'EPV
- CE2 : Koral'îles – Et demain ? – 19 avril 2022 au LDM –
- CM1 : Printemps des poètes – 21 au 25 mars 2021 – à voir pour une rencontre SLAM –
- CM2 : course solidaire – 2 juin 2022 – EDN
- CM2 Reconduction du projet Voile

Formation de zone

Toutes les demandes de formations (PFC) ont été acceptées.

Type stage	Public	Session de stage	Date début session	Date fin	Nom
Zone	Enseignants 1er Degré	: un continuum d'apprentissage - public désigné	12/01/2022	14/01/2022	BADOUX Gwenaëlle
Zone	Enseignants 1er Degré	L'oral au cycle 3	25/11/2021	17/02/2022	BADOUX Gwenaëlle
Zone	Enseignants des deux degrés	Enseigner à des élèves porteurs de troubles des apprentissages	08/02/2022	10/02/2022	BHEENICK,RUSHKA
Zone	Enseignants 1er Degré	Former des maîtres d'accueil temporaire	27/09/2021	28/09/2021	BOUIC,REGINE
Zone	Enseignants des deux degrés	Enseigner à des élèves porteurs de troubles des apprentissages	08/02/2022	10/02/2022	BOUIC,REGINE
Zone	Enseignants 1er Degré	Formation au PSC1	27/09/2021	28/09/2021	DE FROMONT DE BOUAILLE,CECILE
Zone	Professeurs documentalistes	CDI/BCD	18/04/2022	20/04/2022	CRISTELE MERVEN
Zone	Professeurs documentalistes	Education aux Media et à l'information (EMI)	15/03/2022	08/04/2022	CRISTELE MERVEN
Zone	Enseignants 2nd Degré	Capter, monter et diffuser des productions audio et/ou vidéo	14/02/2022	15/02/2022	CRISTELE MERVEN
Zone	Enseignants 1er Degré	LVE : Développer les compétences langagières orales à l'école	23/03/2022	25/03/2022	GIBLOT DUCRAY,JULIE
Zone	Enseignants 1er Degré	L'oral au cycle 2	06/10/2021	08/10/2021	GIBLOT DUCRAY,JULIE
Zone	Enseignants 1er Degré	Enseigner en langue vivante étrangère au 1er degré / EMILE	19/01/2022	21/01/2022	GIBLOT DUCRAY,JULIE

ÉTABLISSEMENT CONVENTIONNÉ

aefe
Agence pour l'enseignement français à l'étranger

Zone	Enseignants 1er Degré	Enseigner la résolution de problèmes mathématiques C2-C3 (présentiel)	22/11/2021	23/11/2021	HARDY,INGRID
Zone	Enseignants 1er Degré	: un continuum d'apprentissage - public désigné	12/01/2022	14/01/2022	HARDY,INGRID
Zone	Enseignants 1er Degré	Enseigner la résolution de problèmes mathématiques C2-C3 (présentiel)	22/11/2021	23/11/2021	HAREL,EMILIE
Zone	Enseignants 1er Degré	L'oral au cycle 2	06/10/2021	08/10/2021	HAREL,EMILIE
Zone	Enseignants 1er Degré	Former des maîtres d'accueil temporaire	27/09/2021	28/09/2021	HECAMP Cynthia
Zone	Enseignants des deux degrés	Enseigner à des élèves porteurs de troubles des apprentissages	08/02/2022	10/02/2022	HECAMP Cynthia
Zone	Enseignants des deux degrés	Maitrise de la langue au cycle 3	31/01/2022	01/02/2022	LASCOURREGES,STEPHANIE
Zone	Enseignants 1er Degré	Enseigner la résolution de problèmes mathématiques C2-C3 (présentiel)	22/11/2021	23/11/2021	LASCOURREGES,STEPHANIE
Zone	Enseignants des deux degrés	Enseigner à des élèves porteurs de troubles des apprentissages	08/02/2022	10/02/2022	LASCOURREGES,STEPHANIE
Zone	Personnels d'éducation	Utilisation de pronote en vie scolaire (Présentiel)	05/10/2021	06/10/2021	MEDARD,MARC
Zone	Enseignants 1er Degré	Former des maîtres d'accueil temporaire	27/09/2021	28/09/2021	PERDREAU,NATHALIE
Zone	Enseignants 1er Degré	Des espaces pour exploreren sciences C1-C2-C3 et EMILE	11/04/2022	13/04/2022	ROLANDO,NATHALIE
Zone	Enseignants 1er Degré	Former des maîtres d'accueil temporaire	27/09/2021	28/09/2021	ROLANDO,NATHALIE
Zone	Enseignants 1er Degré	Chant et musique C1-C2-C3	29/11/2021	30/11/2021	ROLANDO,NATHALIE
Zone	Enseignants 1er Degré	L'oral au cycle 2	06/10/2021	08/10/2021	SUIVENG Delphine
Zone	Enseignants 1er Degré	PEAC Quésaco ?	11/01/2022	16/02/2022	SUIVENG Delphine

ÉTABLISSEMENT CONVENTIONNÉ

aefe
Agence pour l'enseignement français à l'étranger

Animations Pédagogiques

<table>
<tr><th></th><th>Période 1</th><th>Période 2</th><th>Période 3</th><th>Période 4</th><th>Période 5</th></tr>
<tr><td>Cycle 1</td><td>Vendredi 15/10
12H45-14H15
Comment développer les compétences en langage oral grâce à la méthode narramus ? 1ère partie</td><td>Vendredi 12/11
12H45-14H15
Comment enseigner l'EPS dans une approche transversale ? 1ère partie</td><td rowspan="2">Vendredi 11/02
12H45-14H15
Comment enseigner en espaces d'apprentissage ?

Mardi 8/02
14H45-16H15
Comment enseigner la résolution de problèmes ?</td><td rowspan="2">Vendredi 25/03
12H45-14H15
Comment enseigner l'EPS dans une approche transversale ? 2ème partie

Mardi 5/04
14H45-16H15
Comment enseigner l'EPS ? 2ème partie</td><td rowspan="2">Vendredi 27/05
12H45-14H15
Comment développer les compétences en langage oral grâce à la méthode narramus ? 2ème partie

Mardi 7/06
14H45-16H15
Comment programmer les enseignements dans le domaine « Questionner le monde ? 2ème partie</td></tr>
<tr><td>Cycle 2</td><td>Lundi 18/10
14H45-16H15
Comment programmer les enseignements dans le domaine « Questionner le monde ? 1ère partie</td><td>Mardi 30/11
14H45-16H15
Comment enseigner l'EPS ? 1ère partie</td></tr>
<tr><td>Cycle 3</td><td>Jeudi 7/10
14H45-16H15
Comment enseigner avec le numérique (learningapps, genially, onedrive, suite google…) ? 1ère partie</td><td>Mardi 14/06
14H45-16H15
Comment enseigner avec le numérique (learningapps, genially, onedrive, suite google…) ? 2ème partie</td></tr>
<tr><td rowspan="3">Ouvert à tous les enseignants</td><td rowspan="3">Formation Pronote</td><td>3 séances : fin novembre
Comment mettre en place un projet webradio ? C. MERVEN</td><td>Formation aux gestes qui sauvent</td><td></td><td></td></tr>
<tr><td>3 séances: novembre
Formation Pronote</td><td rowspan="2"></td><td rowspan="2"></td><td rowspan="2"></td></tr>
<tr><td>Formation aux gestes qui sauvent</td></tr>
</table>

ÉCOLE DU NORD
DEPUIS 1974

ÉTABLISSEMENT CONVENTIONNÉ
aefe
Agence pour l'enseignement français à l'étranger

EXCELLENCE
PLURILINGUISME
CULTURE

ENSEIGNEMENT FRANÇAIS | SECTION INTERNATIONALE | SECTION EUROPÉENNE | DIPLÔMES INTERNATIONAUX