ÉCOLE DU NORD
DEPUIS 1974

ÉTABLISSEMENT CONVENTIONNÉ
aefe
Agence pour l'enseignement français à l'étranger

EXCELLENCE
PLURILINGUISME
CULTURE

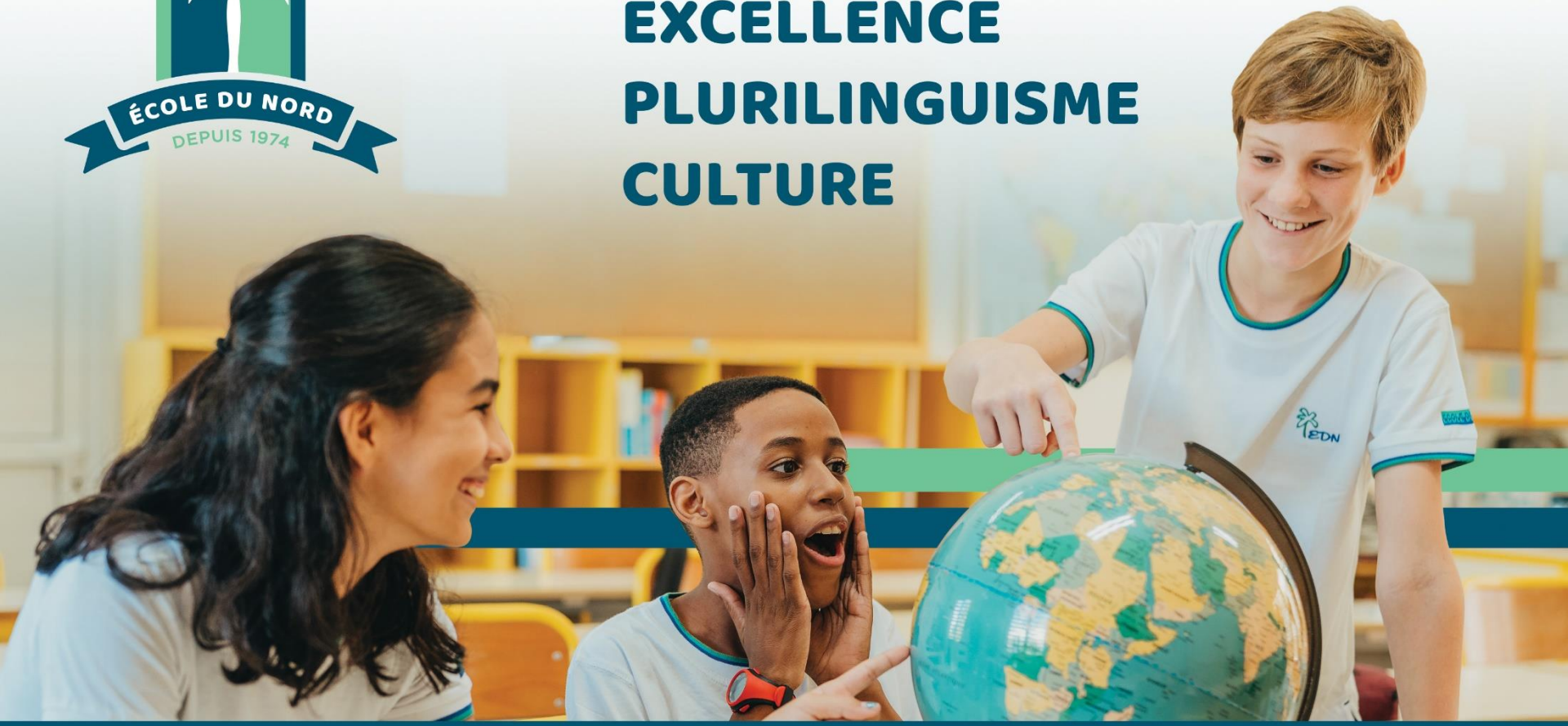

ENSEIGNEMENT FRANÇAIS | SECTION INTERNATIONALE | SECTION EUROPÉENNE | DIPLÔMES INTERNATIONAUX

CONSEIL ECOLE 1ER TRIMESTRE 2023/2024

Présences au Conseil d'École

- M. SELMAOUI, Chef d'établissement
- M. CHALLET, Directeur de l'école
- Mme GAUTHE, EMFE (formatrice)

- Mme RAMTHUAL, enseignante (PS)
- Mme SUIVENG, enseignante (MS)
- Mme DESVAUX, enseignante (GS)
- Mme LINCOLN, enseignante (CP)
- Mme GIULLIANA, enseignante (CP)
- Mme BIQUETTE, enseignante (CE1)
- Mme MUNGUR, enseignante (CE1)
- Mme CHAN QUEEN LI, enseignante (CE2)
- Mme HARDY, enseignante (CE2)
- Mme CHOWA, enseignante (CM1)
- Mme PILLOT, enseignante (CM2)
- Mme KOUROUPIS, enseignante (FLSco)
- Mme BHEENICK R, enseignante (ANG)
- Mme SURJU, enseignante (ANG)
- Mme KOBILJAC, enseignante (ANG)
- Mme HITILLAMBEAU, enseignante (REMP)

- M. MARDAYMOOTOO, représentant(e) élu(e) des parents
- Mme BARTHEL, représentant(e) élu(e) des parents
- Mme REVERT, représentant(e) élu(e) des parents
- M. BOUSSANDEL, représentant(e) élu(e) des parents
- Mme SECHAUD, représentant(e) élu(e) des parents
- Mme HENRI, représentant(e) élu(e) des parents
- Mme MOSTASHARI, représentant(e) élu(e) des parents
- M. SEGURA, représentant(e) élu(e) des parents
- Mme SEGURA, représentant(e) élu(e) des parents
- M. DUPIN, représentant(e) élu(e) des parents
- Mme NGUYEN, représentant(e) élu(e) des parents
- Mme ANDRIAMIHAJA, représentant(e) élu(e) des parents
- Mme BROUR, représentant(e) élu(e) des parents

Ordre du jour :

Point sur la rentrée :

Effectifs, travaux, AES

Enseignement de l'anglais à l'école :

La section internationale Britannique 2023/2024

Le dispositif d'EAD :

Fortes pluies

Les professeurs stagiaires :

INSPE et HEH

Les bulletins périodiques :

Publications et remises

Le pôle EBEP :

La référente EBEP et le dispositif Frangipane

Sorties et projets du trimestre :

Projet par niveau de classe, rencontres sportives entre établissements de Maurice, les actions fédératrices zone, les projets AEFE

Formation continue :

Stages de la zone, animations pédagogiques

ÉTABLISSEMENT CONVENTIONNÉ

aefe
Agence pour l'enseignement français à l'étranger

EFFECTIFS EDN 2023/2024

Niveau	Div R2023	Effectif EDN	Effectif & MOY/Div	DEGRE	TOTAL EDN
PS	**3**	48	16	794	1271
MS	**3**	66	22		
GS	**4**	96	24		
CP	**5**	110	22		
CE1	**5**	109	22		
CE2	**5**	122	24		
CM1	**5**	114	23		
CM2	**5**	129	26		
6è	**5**	129	26	477	
5è	**4**	101	25		
4è	**5**	118	24		
3è	**5**	129	26		
Primaire	35	794	179	794	
Collège	19	477	100	477	
	54	1271	279	1271	

RECRUTEMENTS :

Recrutements enseignements à la rentrée 2023

- M. SALOMON : CM2D
- Mme PARIS : CM2C
- Mme PECHAMBERT : CM1B
- M. FAU : CM1E
- Mme HITILAMBEAU: Remplaçante
- Mme FRANCOIS : Remplaçante

- Mme GAUTHE : CE1B/EMFE

Enseignants recrutés en 2022/2023

- Mme RAMILAMANANA : CPE

ÉTABLISSEMENT CONVENTIONNÉ

aefe
Agence pour l'enseignement français à l'étranger

DEPARTS :

- Mme JACOB
- M. DOUAY
- Mme AUGER : EMFE

Travaux /Réaménagements : Rentrée 2023

ANGLAIS 6 (MELANIE YAGAPEN)

Photos des nouvelles structures pédagogiques R2023-24

ANGLAIS 8 (NEHA GOODARY)

ÉTABLISSEMENT CONVENTIONNÉ

aefe
Agence pour l'enseignement français à l'étranger

Travaux /Réaménagements : Rentrée 2023

CPE

CM2D

NOUVEAUX BUREAUX (MAINTENANCE ET ENTRETIEN)

ÉTABLISSEMENT CONVENTIONNÉ

aefe

Agence pour l'enseignement français à l'étranger

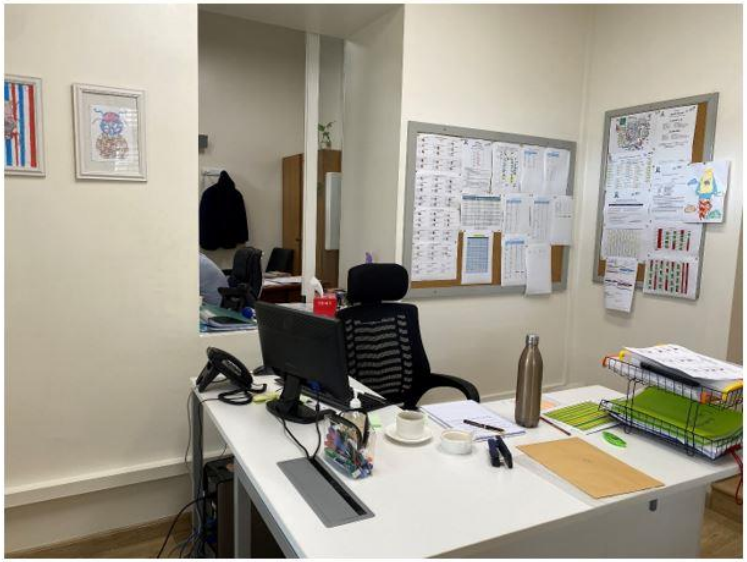

VIE SCOLAIRE PRIMAIRE

BUREAU EMFE

PSC

ÉTABLISSEMENT CONVENTIONNÉ

aefe
Agence pour l'enseignement français à l'étranger

LES AES (Les activités extrascolaires) :

Nombre d'inscriptions	**401 inscriptions / 248 enfants**
Nombre d'AES proposées dans la semaine	**40 activités** • **Sports : 10** • **Artistiques : 8** • **Culturelle : 9** • **Aide aux devoirs 9** • **Soutien collège 4**
Nombre d'intervenants	**25 Intervenants extérieurs** **13 Intervenants EDN**

Aide aux devoirs (75% de remplissage):

- 5 intervenants ;
- 3 fois par semaine ;
- 1 enseignant pour 8 élèves (Mo = 8/9 élèves par groupe)

La section Internationale Britannique au primaire

- La Section Internationale Britannique est ouverte à tous les élèves de l'Ecole Primaire de la Grande Section au CM2 (6th Grade);
- Tous les cours sont assurés par des professeurs d'Anglais ;
- Deux phases d'apprentissage dans la progressivité en étude de la langue :
  - Aucun test de positionnement de la GS au CE1
  - Groupes de compétences à partir du CE2
- Le bilan des compétences de votre enfant figurera dans le bulletin périodique de compétences.

Volume horaire

A partir du Cours Préparatoire (CP ou 2nd Grade), la Section Internationale Britannique se déploie ainsi :

	CP et CE1	CE2, CM1, CM2
Pratique de la langue	3 séances de 45min en ½ classe	3 séances de 45min en ½ classe
	1 séance de 30 min en ½ classe	
Littérature	40 min en classe entière	1h en classe entière
EMILE (cours en langue anglaise dans une autre matière que l'anglais : géométrie, sciences, sport…)	1h en classe entière	1h en classe entière
	40 min en ½ classe	45 min en ½ classe
	5H05 d'enseignements	**4H45 d'enseignements**

Protocole d'enseignement à distance (EAD) :

Alerte fortes pluies et Alerte veille de fortes pluies

	Cycle 1 (PS à GS)	CP et CE1	CE2, CM1, CM2
Alerte fortes pluies / Alerte veille de fortes pluies	Travail sur Padlet ou envoyé par mail L'enseignant(e) est disponible pour aider les parents.	• Travail sur Padlet et/ou envoyé par mail • 1 visio (max 40 min) préférable en demi-groupe mais appréciation laissée à l'enseignant(e) • 1 visio en anglais sur le cours de langue (pas d'Emile ou de littérature) en fonction de l'EDT	• Travail sur Padlet et/ou envoyé par mail • 2 visio (max 40 min) préférable en demi-groupe mais appréciation laissée à l'enseignant(e) (Math-Français) • 1 visio en anglais sur le cours de langue (pas d'Emile ou de littérature) en fonction de l'EDT

Dispositions : EAD

Dans une situation contrôlée avec connection internet

- Le dispositif sera appliqué après le 3ème jour sans école.
- L'appel sera fait.
- La participation des élèves aux visioconférences TEAMS est obligatoire. Néanmoins, au cas par cas, l'enseignant(e) appréciera la situation de chacun et en tiendra compte.
- Le travail sera donné dès le début de la matinée. Les liens pour l'accès aux visioconférences Teams seront uniques et déposés sur Pronote et Padlet
- EPS, BCD, Arts Plastiques : le travail sera posté sur Padlet.

Partenariats
Professeurs des écoles stagiaires

Nos objectifs :

1. Faire découvrir les spécificités de l'enseignement français à l'étranger
2. Susciter l'échange de pratiques au sein de nos équipes
3. Faire connaître l'Ecole Du Nord pour susciter des candidatures

1. INSPE de la Réunion :

L'Institut National Supérieur du Professorat et de l'Éducation forme les professeurs du 1er et du 2nd degré de l'enseignement français.
L'EDN a passé une convention pour accueillir 2 stagiaires.
A l'invitation du Service Culturel, les chefs d'établissement des établissements de Maurice ont rencontré la directrice et de directeur adjoint de l'INSPE de la Réunion.

⇒ Convention renouvelée pour 2023-2026
⇒ Accueil de 2 stagiaires en mai 2024
⇒ Suivis par l'EMFE, notre formatrice du primaire et 2 professeurs tuteurs

2. HEH Tournai (Belgique):

La Haute École en Hainaut forme des enseignants de Primaire. Le parcours est riche et exigent. Les échanges avec les enseignants de l'EDN autour des différentes pédagogies sont de formidables vecteurs d'enrichissement formatif.

⇒ Accueil de 2 stagiaires en troisième année de formation du 06/11/2023 au 01/12/2023 en responsabilité
⇒ Ils seront suivis par l'EMFE, notre formatrice du primaire et de 2 professeurs tuteurs en CM2.

EVALUATIONS:
les bulletins périodiques

Maternelle:

- Les bulletins sont semestrialisés
- Publication fin janvier et ils seront remis aux parents individuellement à partir 27/11/23

Elémentaire:

- La publication des bulletins de compétences aura lieu le 27/11/2023.
- Les réunions parents-enseignants sont programmées pour une remise individuelle des bulletins périodiques

La référente de scolarité

une enseignante pour une inclusion réussie des EBEP

La référente de scolarité prend en charge le suivi des aménagements à mettre en place dans le cadre de la différenciation pédagogique pour les Élèves à Besoins Éducatifs Particuliers (EBEP).

- En amont :
  - Elle mène les réunions d'équipes éducatives ;
  - Elle fait le lien entre les familles, les enseignants et les professionnels qui suivent les élèves (orthophoniste, ergothérapeute, psychologue, orthoptiste…) ;
  - Elle est en communication avec le pôle médical (infirmière et médecin) ;
  - Elle aide les enseignant(e)s à la réflexion et propose une expertise pédagogique ;
  - Elle suit les dossiers et relance les familles ;
  - Elle s'assure que les aménagements sont mis en place tel que le PPS les préconise.

Le Parcours FRANGIPANE
Bilan de mise en œuvre

Le parcours Frangipane est une formule d'accueil renforcée des élèves non francophones ou issus de systèmes éducatifs non français.

- ⇨ Les élèves concernés par ce dispositif sont des élèves non francophones. Ils sont suivis par Irène KOUROUPIS et Stéphanie LASCOURREGES à l'extérieur mais aussi à l'intérieur de la classe ;
- ⇨ A l'issue de tests de positionnement menés par notre EMFE (maître formatrice), Me GAUTHE, les élèves sont positionnés sur leur niveau en langue sur le cadre européen de référence commun pour les langues (CERCL) ;
- ⇨ Ce dispositif est proposé par le Directeur du Primaire ou la Principale Adjointe en fonction des besoins de l'enfant en langue française ;
- ⇨ Il se clôture par le passage du DELF Prim ou du DELF Junior.

Nombre d'élèves	Niveau	Formule	DELF cible
1	CE1	2	Prim A1.1
1	CE2	3	Prim A1.1
1	CM1	2	Prim A1.1
2	CM2	3	Prim A1.1
1	6ème	3	Junior A2
1	3ème	3	Junior B1

Projets/Sorties

Projets communs aux 3 niveaux de la maternelle : travail en ateliers tournants

- **Semaine du goût**: Une matinée commune, à l'ensemble des 10 classes de maternelle, a été dédiée à la découverte de "la Banane dans tous ses états" +partage d'un goûter collectif "fait maison"
- Cultures et coutumes : **Divali** : la fête des lumières

Petite Section

- **Les ateliers pâtisserie** du mercredi ;
- Projet sur le thème de la rentrée et du devenir élève ;
- Projet autour de la mascotte "Ludo le dodo" et **rencontre avec l'auteur** Céline CHOWA ;
- Étude de l'album :"Un peu perdu" de Chris Haughton ;
- Participation à la chorale de Noël ;
- **École du dehors** : jardinage, sortie sur la plage de Mont Choisy (expérimentations scientifiques et jeux d'eau).

Moyenne section

- Projets sur le thème de Noël (chorale et bricolage)
- **École du dehors** : jardinage, sortie sur la plage de Mont Choisy (expérimentations scientifiques et jeux d'eau)
- **Correspondance scolaire** avec une classe de MS/GS de France

ÉTABLISSEMENT CONVENTIONNÉ

aefe
Agence pour l'enseignement français à l'étranger

Grande Section

- La rentrée : **travail sur les émotions** ;
- **Livre numérique** - Christmas Book ;
- Participation à la chorale de Noël ;
- Sortie à l'Aventure du sucre (histoire de Maurice).

CP :

- La classe semi-flexible ;
- La chorale de Noel ;
- Projet **découverte des métiers autour du livre**: rencontre avec une éditrice et une illustratrice ;
- Projet EPS autour des jeux traditionnels (en route vers les JO 2024) ;
- Christmas carols.
- **Lecture d'histoires** écrites par les 6èmes (collaboration inter-degré).

CE1:

- **Atelier du goût** (en collaboration avec Éric et Khaleel nos chefs cuisiniers)
- Projet EPS: rencontre inter-écoles françaises sur les jeux de ballons en lien avec les jeux olympiques 2024 ;
- Littérature de jeunesse: **rencontre avec des auteurs** et des illustrateurs (Gwendoline Raisson et Christian Heinrich)
- Goûter de Noël (en décembre),
- **Projet Kamishibaï** ;
- Christmas mobiles ;
- CE1B et E : Début du **projet jardin** ;
- Sorties à la Poste en décembre dans le cadre de la **correspondance** avec des établissements de France

ÉTABLISSEMENT CONVENTIONNÉ

aefe

Agence pour l'enseignement français à l'étranger

CE2 :

- **Natation :** 6 séances ;
- Christmas village (electricity) ;
- **Projet théâtre** mené en collaboration avec Cristèle Merven, la professeure documentaliste : qu'est-ce que le théâtre?
    - Visite d'un théâtre
    - Rencontre avec des comédiens.
    - Représentation théâtrale en décembre

CM1:

- **Rencontre littéraire** avec les autrices et illustratrices Gwendoline Raisson et Clotilde Perrin ;
- **Ateliers scientifiques** : La nuit des étoiles ;
- Histoire des arts et du sport autour des Jeux Olympiques (CM1A)
- Réalisation d'un audioguide pour visiter l'École du Nord en collaboration avec Mme Gheeraert, professeure documentaliste du secondaire (collaboration inter-degré) ;
- "Christmas is here!"
- **Natation :** 6 séances (en cours).

ÉTABLISSEMENT CONVENTIONNÉ

aefe
Agence pour l'enseignement français à l'étranger

CM2:

- Projet **TARA expédition** (projet de la ZOI);
- Rencontres athlétiques dans la perspective des JO 2024 ;
- Défi Babelio ;
- Exposition 5R à l'aventure du sucre ;
- En arts : production sur le thème : « save the planet, save our home » dans la continuité du travail mené en EMILE sur « Global Warming » ;
- **ADN carbone Zéro** (projet AEFE) (CM2A, CM2D, CM2D): Correspondance avec 3 classes au Maroc sur un projet permaculture ;
- Projet **PAREO** : Habitats marins naturels et artificiels avec l'association un Océan de Vie
- Travail sur un projet commun en collaboration inter-degré avec des élèves du collège (5ème et 3ème LCE) sur The Black History Month

Sorties/projets programmés

- **<u>La semaine des lycées français dans le monde</u>** du 27 novembre au 1 décembre 2023 (AEFE) thème : **« Apprendre, s'engager, s'épanouir : le sport pour tous et toutes »**

- **<u>Portes ouvertes</u>** de l'EDN, le 10 novembre 2023.

- **<u>Séances de natation</u>** pour tous les niveaux de la GS au CM2.

<u>Rencontres inter-établissements de Maurice</u>

- CP : jeux traditionnels – 14 et 16 novembre 2023
- CE1 : jeux de ballons - 12 et 14 octobre 2023 à l'École Paul et Virginie
- CE2 : Koral'îles (dates à arrêter)
- CM1 : La Grande Lessive (exposition d'œuvres d'arts) (dates à arrêter)
- CM2 : course solidaire – juin 2024 organisée par l'École du Centre

Formation
2023/2024:

Plan de formation de la zone océan indien :

- 40 personnels du premier degré ont fait 74 demandes de stages au plan régional de formation
- 37 personnels ont obtenu au moins une formation.
- La validation des vœux formulés au plan de formation s'appuie notamment sur:
    - les demandes antérieures des enseignants,
    - la cohérence avec les projets et le niveau de la classe de ces-derniers ;
    - la capacité de remplacement des départs en stage.

ÉTABLISSEMENT CONVENTIONNÉ

aefe
Agence pour l'enseignement français à l'étranger

Les animations pédagogiques :

Dates/horaires	Intervenants	Public concerné	
8/11/23	Charlotte GAUTHE Stéphan CHALLET	C3	PRONOTE et PADLET : Les outils informatiques
09/11/23	Charlotte GAUTHE Stéphan CHALLET	C2-C1	PRONOTE et PADLET : Les outils informatiques
13/11/23	Charlotte GAUTHE Stéphan CHALLET Marc MEDARD	C1-C2-C3	TEAMS
15/11/23	Vincent BAUMARD Charlotte GAUTHE	C3	Les sciences Animation inter degré
16/11/23	Vincent BAUMARD Charlotte GAUTHE	C1-C2	Les sciences à l'école
20/11/23	Charlotte GAUTHE	C1	La construction du nombre en maternelle
15/01/24	Charlotte GAUTHE Magistère	C1-C2-C3	La laïcité
04/12/23	Charlotte GAUTHE	C2-C3	Fluence
11/03/24	Charlotte GAUTHE Stéphan CHALLET	C1-C2-C3	Cas pratiques : Mieux communiques avec les parents
08/04/24	Charlotte GAUTHE	C1-C2-C3	Les documents de suivis des EBEP (rédactions et objectifs) Intervention de professionnels (ergothérapeute, orthophoniste, pédopsychologue)

ÉTABLISSEMENT CONVENTIONNÉ

aefe
Agence pour l'enseignement français à l'étranger

ÉCOLE DU NORD
DEPUIS 1974

CONSEIL ECOLE 1ER TRIMESTRE 2023/2024